

FÁTIMA

EDIFICIO

VIVIENDA BAJO E

3 DORMITORIOS
2 BAÑOS

Vivienda E	superficie útil	construida
1. Vestibulo	2,86m ²	
2. Pasillo	7,82m ²	
3. Sala de estar	18,01m ²	
4. Dormitorio 01	14,11m ²	
5. Dormitorio 02	10,42m ²	
6. Dormitorio 03	8,53m ²	
7. Cocina	8,26m ²	
8. Baño 01	5,00m ²	
9. Baño 02	3,24m ²	
10. Lavadero/tendedero	3,02m ²	
total VIV. E	81,27m²	96,32m²

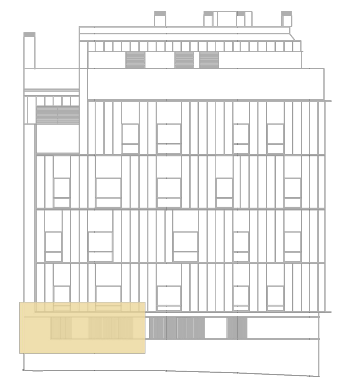
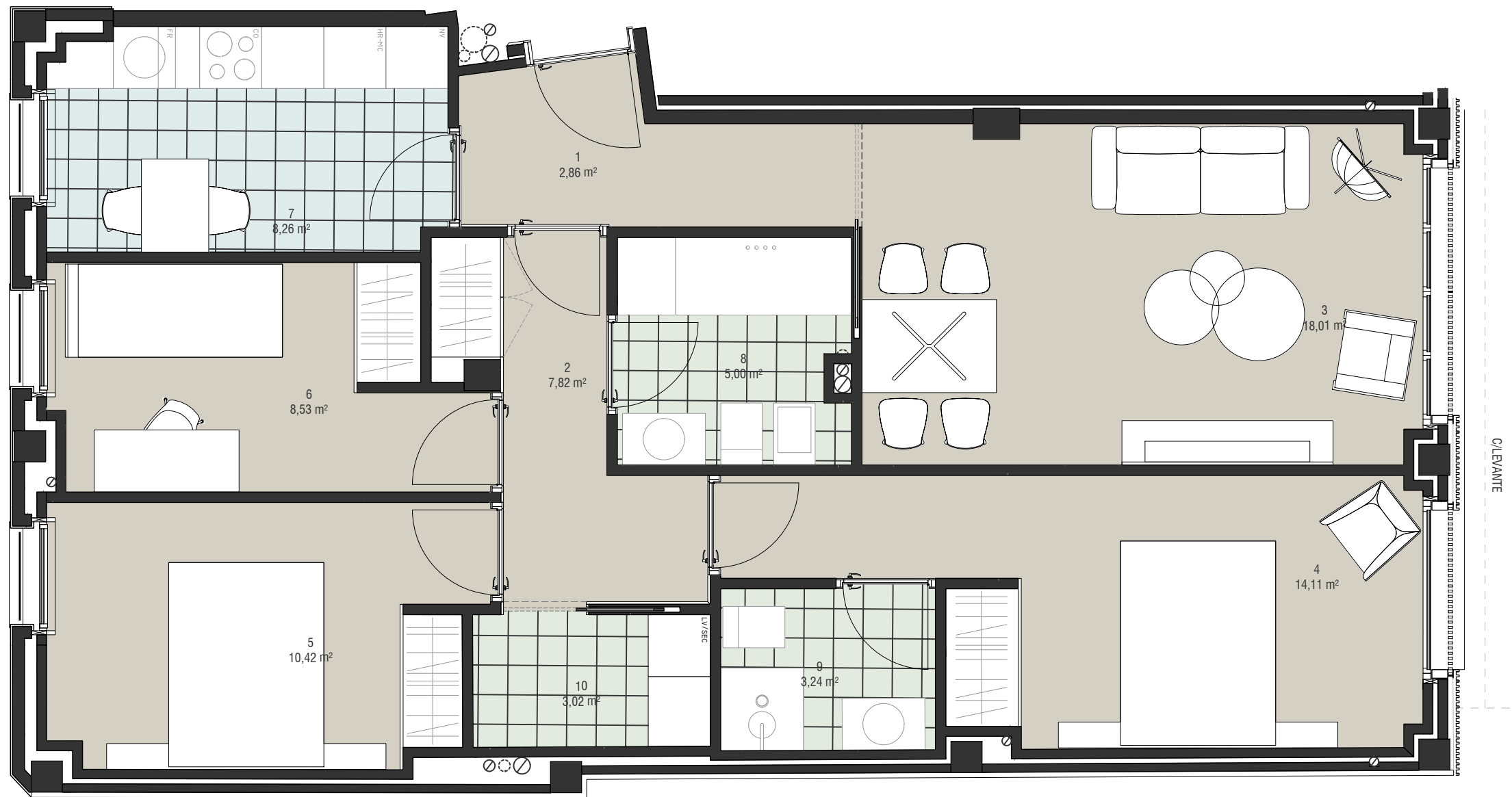

ALZADO RÚA LEVANTE

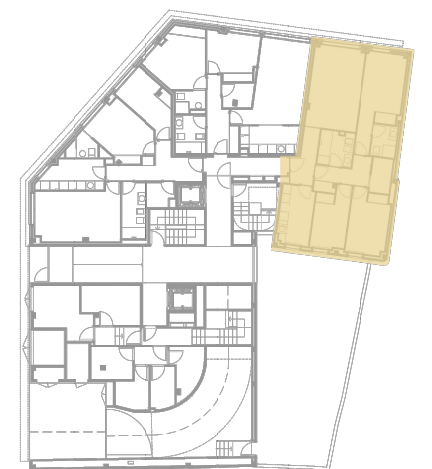

PLANTA BAJA



POR EXIGENCIAS TÉCNICAS O JURÍDICAS, ESTE PLANO PUEDE SUFRIR MODIFICACIONES. AMUEBLAMIENTO NO INCLUIDO. PLANO EN FASE DE PROYECTO BÁSICO. DOCUMENTACIÓN NO CONTRACTUAL.