

FÁTIMA

EDIFICIO

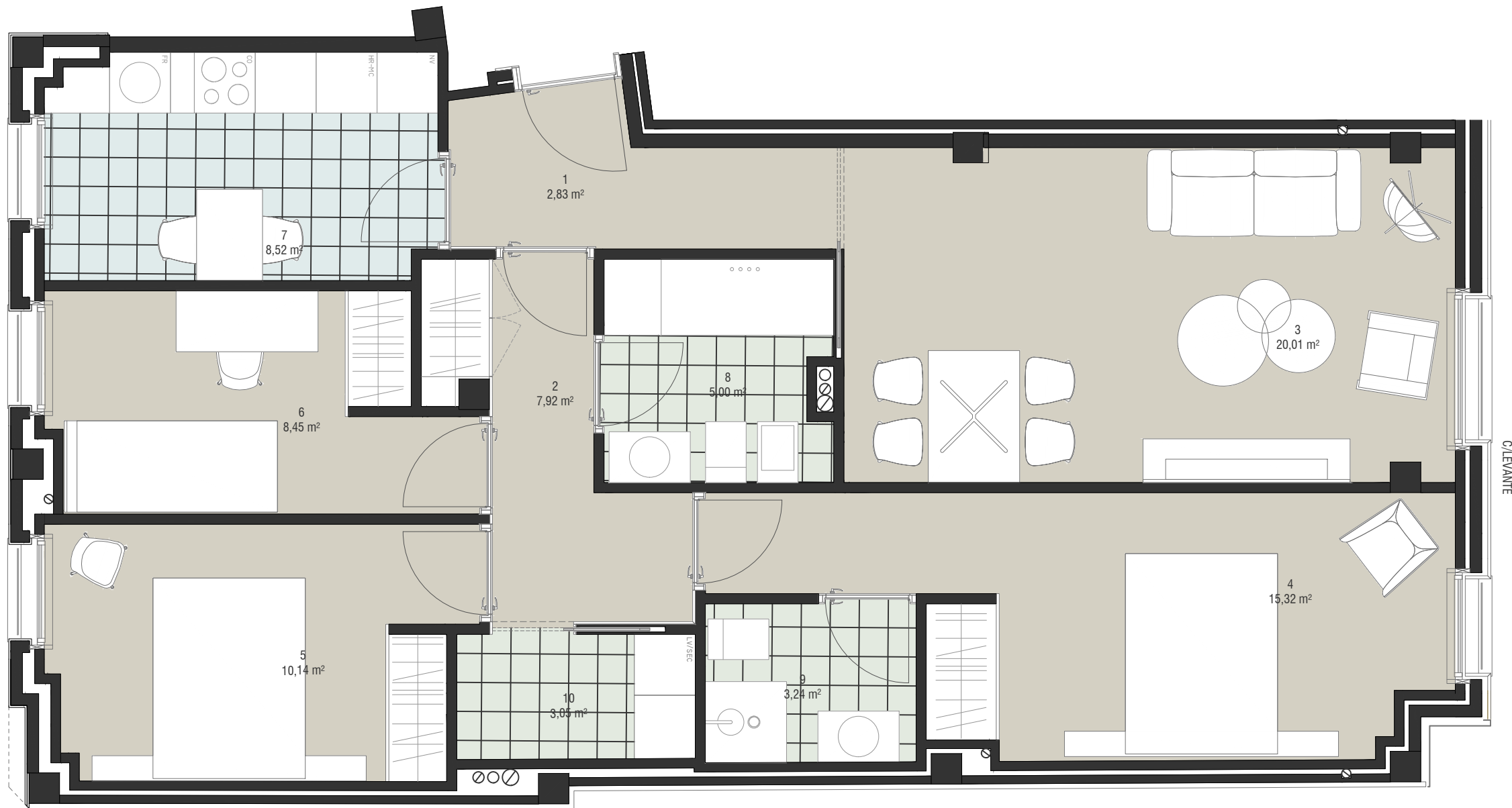

VIVIENDA 2º E

3 DORMITORIOS
2 BAÑOS

Vivienda E	superficie útil	construida
1. Vestíbulo	2,83m ²	
2. Pasillo	7,92m ²	
3. Sala de estar	20,01m ²	
4. Dormitorio 01	15,32m ²	
5. Dormitorio 02	10,14m ²	
6. Dormitorio 03	8,45m ²	
7. Cocina	8,52m ²	
8. Baño 01	5,00m ²	
9. Baño 02	3,24m ²	
10. Lavadero/tendedero	3,05m ²	
total VIV. E	84,48m²	99,72m²

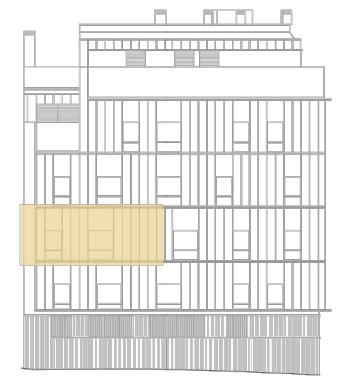

ALZADO RÚA LEVANTE

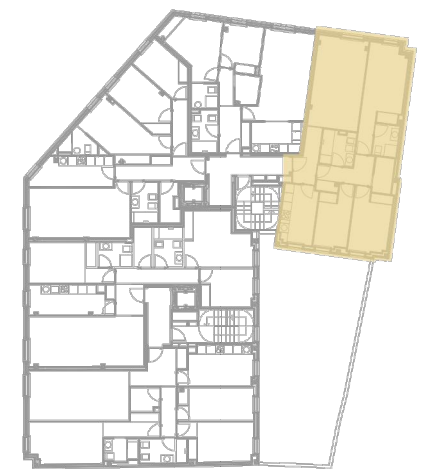

PLANTA SEGUNDA



ESTOS PLANOS CORRESPONDEN AL PROYECTO, SIENDO MERAMENTE ORIENTATIVOS, PUDIENDO SUFRIR MODIFICACIONES POR MOTIVOS TÉCNICOS. AMUEBLAMIENTO NO INCLUIDO