

P3 VIVIENDA 4º D 3 DORMITORIOS 2 BAÑOS

Vivienda D	superficie útil	construida
1. Vestibulo	4,31 m ²	
2. Cocina	9,23 m ²	
3. Lavadero/tendedero	3,38 m ²	
4. Pasillo	4,60 m ²	
5. Sala de estar	20,01 m ²	
6. Vestibulo de habitaciones	4,39 m ²	
7. Baño 01	5,06 m ²	
8. Dormitorio 01	12,02 m ²	
9. Baño 02	3,06 m ²	
10. Dormitorio 02	10,51 m ²	
11. Dormitorio 03	8,11 m ²	
12. Terraza Viv. D		2,08 m ²
total VIV. D	84,68 m²	100,49 m²

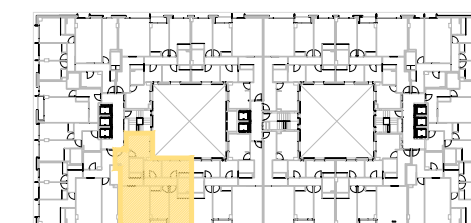

ALZADO RÚA MORCEGO



PLANTA 4

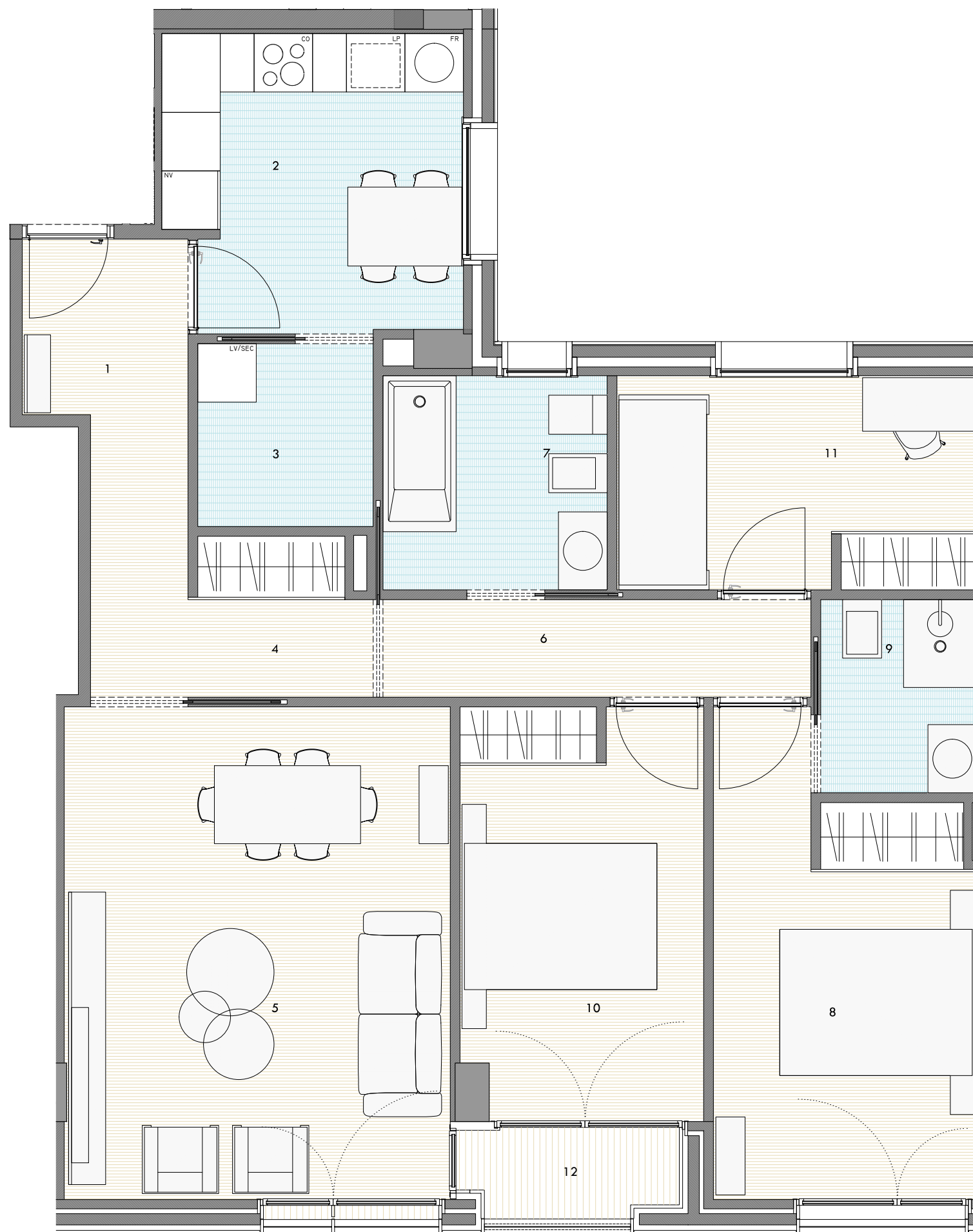

POR EXIGENCIAS TÉCNICAS O JURÍDICAS, ESTE PLANO PUEDE SUFRIR MODIFICACIONES. AMUEBLAMIENTO NO INCLUIDO. PLANO EN FASE DE PROYECTO BÁSICO. DOCUMENTACIÓN NO CONTRACTUAL