

P3 VIVIENDA 9º B 4 DORMITORIOS 2 BAÑOS

	superficie útil	construida
Vivienda B		
1. Vestibulo	4,56 m ²	
2. Pasillo	4,56 m ²	
3. Sala de estar	22,06 m ²	
4. Cocina	10,69 m ²	
5. Lavadero/tendedero	3,00 m ²	
6. Baño 01	5,30 m ²	
7. Vestibulo de habitaciones	5,28 m ²	
8. Dormitorio 01	9,24 m ²	
9. Dormitorio 02	12,28 m ²	
10. Baño 02	2,53 m ²	
11. Dormitorio 03	7,97 m ²	
12. Dormitorio 04	8,85 m ²	
total VIV. B	96,32 m²	112,60m²

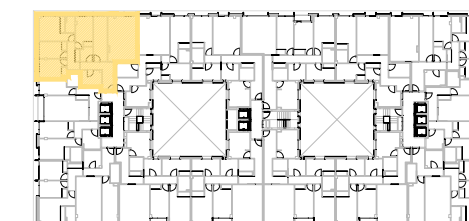

ALZADO Z. VERDE



PLANTA 9



0 1 3 5



POR EXIGENCIAS TÉCNICAS O JURÍDICAS, ESTE PLANO PUEDE SUFRIR MODIFICACIONES. AMUEBLAMIENTO NO INCLUIDO. PLANO EN FASE DE PROYECTO BÁSICO. DOCUMENTACIÓN NO CONTRACTUAL