

FÁTIMA

EDIFICIO

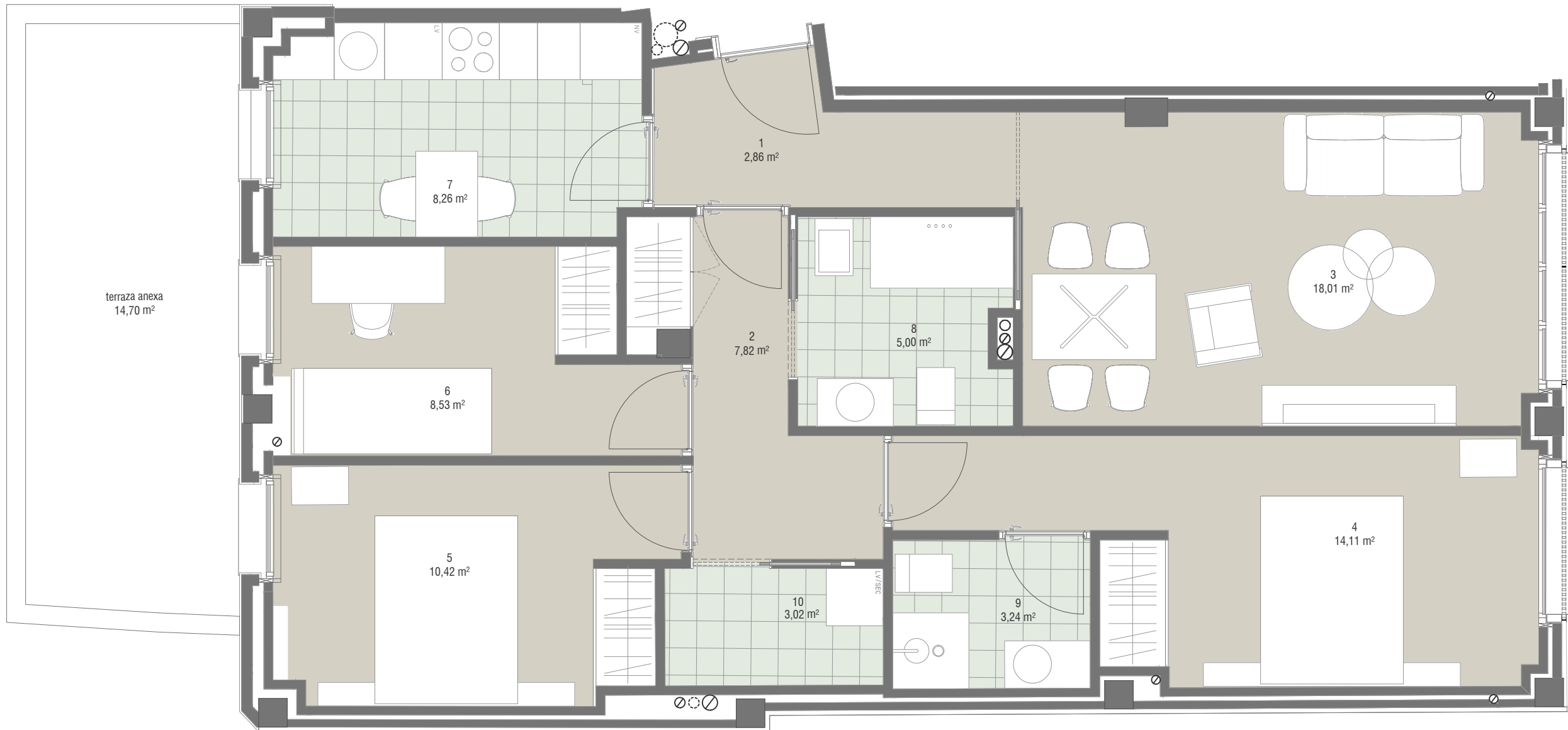

VIVIENDA BAJO E

3 DORMITORIOS
2 BAÑOS

| Vivienda E | superficie útil | construida |
|------------------------|---------------------------|---------------------------|
| 1. Vestibulo | 2,86m ² | |
| 2. Pasillo | 7,82m ² | |
| 3. Sala de estar | 18,01m ² | |
| 4. Dormitorio 01 | 14,11m ² | |
| 5. Dormitorio 02 | 10,42m ² | |
| 6. Dormitorio 03 | 8,53m ² | |
| 7. Cocina | 8,26m ² | |
| 8. Baño 01 | 5,00m ² | |
| 9. Baño 02 | 3,24m ² | |
| 10. Lavadero/tendedero | 3,02m ² | |
| total VIV. E | 81,27m² | 96,32m² |

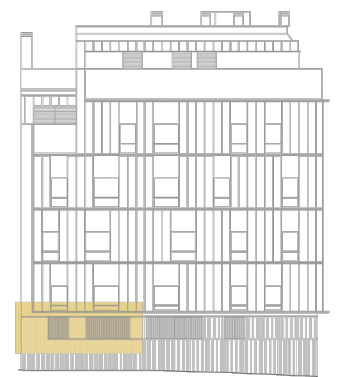

ALZADO RÚA LEVANTE

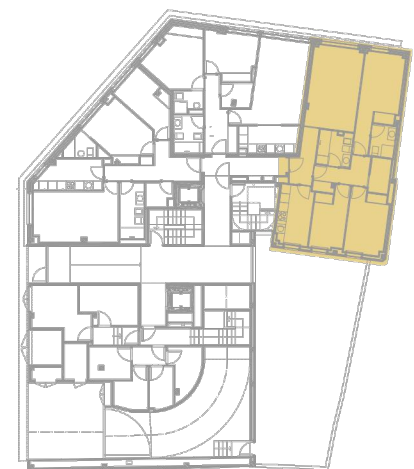

PLANTA BAJA



POR EXIGENCIAS TÉCNICAS O JURÍDICAS, ESTE PLANO PUEDE SUFRIR MODIFICACIONES. AMUEBLAMIENTO NO INCLUIDO. PLANO EN FASE DE PROYECTO BÁSICO. DOCUMENTACIÓN NO CONTRACTUAL