

P2 VIVIENDA 6° I

4 DORMITORIOS
2 BAÑOS

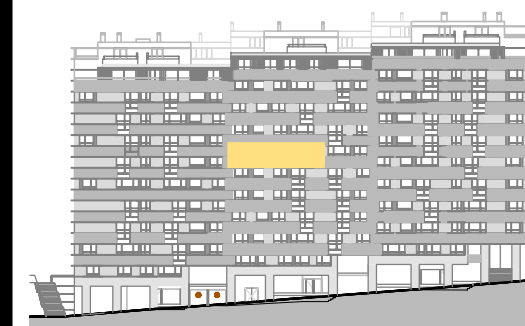

	superficie útil	construida
Vivienda I		
1. Vestíbulo	5,59 m ²	
2. Cocina	9,84 m ²	
3. Lavadero/tendedero	3,33 m ²	
4. Pasillo	3,84 m ²	
5. Sala de estar	22,25 m ²	
6. Vestíbulo de habitaciones	7,62 m ²	
7. Baño 01	5,14 m ²	
8. Dormitorio 01	8,01 m ²	
9. Baño 02	2,99 m ²	
10. Dormitorio 02	12,00 m ²	
11. Dormitorio 03	10,44 m ²	
12. Dormitorio 04	11,11 m ²	
13. Terraza VIV. I		2,01 m ²
total VIV. I	102,16 m²	121,13 m²



ALZADO RÚA MORCEGO

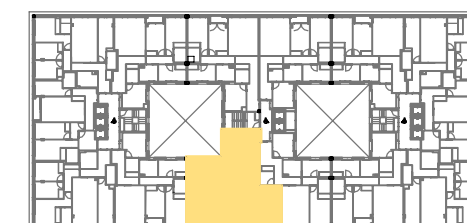

PLANTA 6

0 1 3 5

POR EXIGENCIAS TÉCNICAS O JURÍDICAS, ESTE PLANO PUEDE SUFRIR MODIFICACIONES. AMUEBLAMIENTO NO INCLUIDO. PLANO EN FASE DE PROYECTO BÁSICO. DOCUMENTACIÓN NO CONTRACTUAL