

P2 VIVIENDA 7º I

4 DORMITORIOS

2 BAÑOS

	Útil	superficie construida
Vivienda I	5,59 m ²	
1. Vestibulo	9,84 m ²	
2. Cocina	3,33 m ²	
3. Lavadero/lendadero	3,84 m ²	
4. Pasillo	22,25 m ²	
5. Sala de estar	7,62 m ²	
6. Vestibulo de habitaciones	5,14 m ²	
7. Baño 01	8,01 m ²	
8. Dormitorio 01	2,99 m ²	
9. Baño 02	12,00 m ²	
10. Dormitorio 02	10,44 m ²	
11. Dormitorio 03	11,11 m ²	
12. Dormitorio 04		2,01 m ²
13. Terraza VV. I		
total VV. I	102,16 m²	121,13 m²

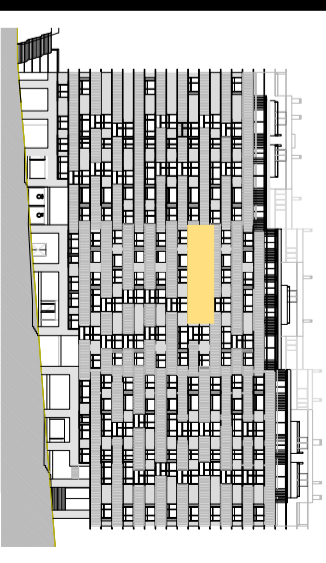

ALZADO RÚA MORCEGO

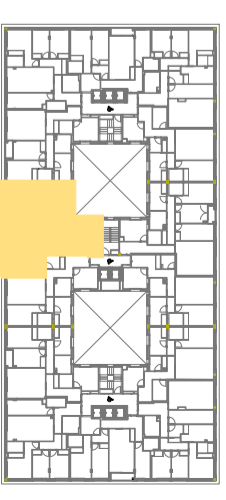

PLANTA 7

