

P2 VIVIENDA 9º h

2 DORMITORIOS
2 BAÑOS

Vivienda H	superficie útil	construida
1. Vestíbulo	6,48 m ²	
2. Cocina	8,77 m ²	
3. Pasillo	6,26 m ²	
4. Lavadero/tendedero	3,15 m ²	
5. Baño 01	5,06 m ²	
6. Sala de estar	18,14 m ²	
7. Vestíbulo de habitaciones	2,05 m ²	
8. Dormitorio 01	12,00 m ²	
9. Baño 02	2,93 m ²	
10. Dormitorio 02	8,21 m ²	
total VIV. H	73,05 m²	85,54 m²

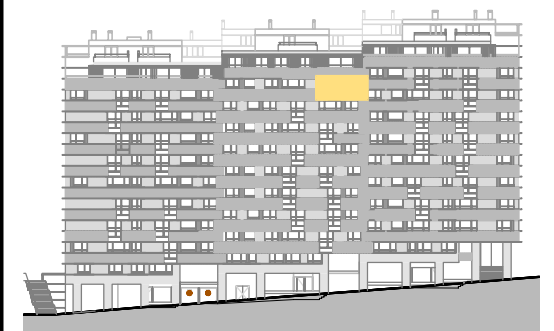

ALZADO RÚA MORCEGO

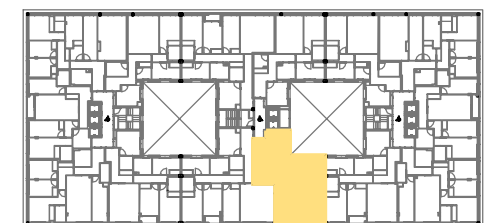

PLANTA 9

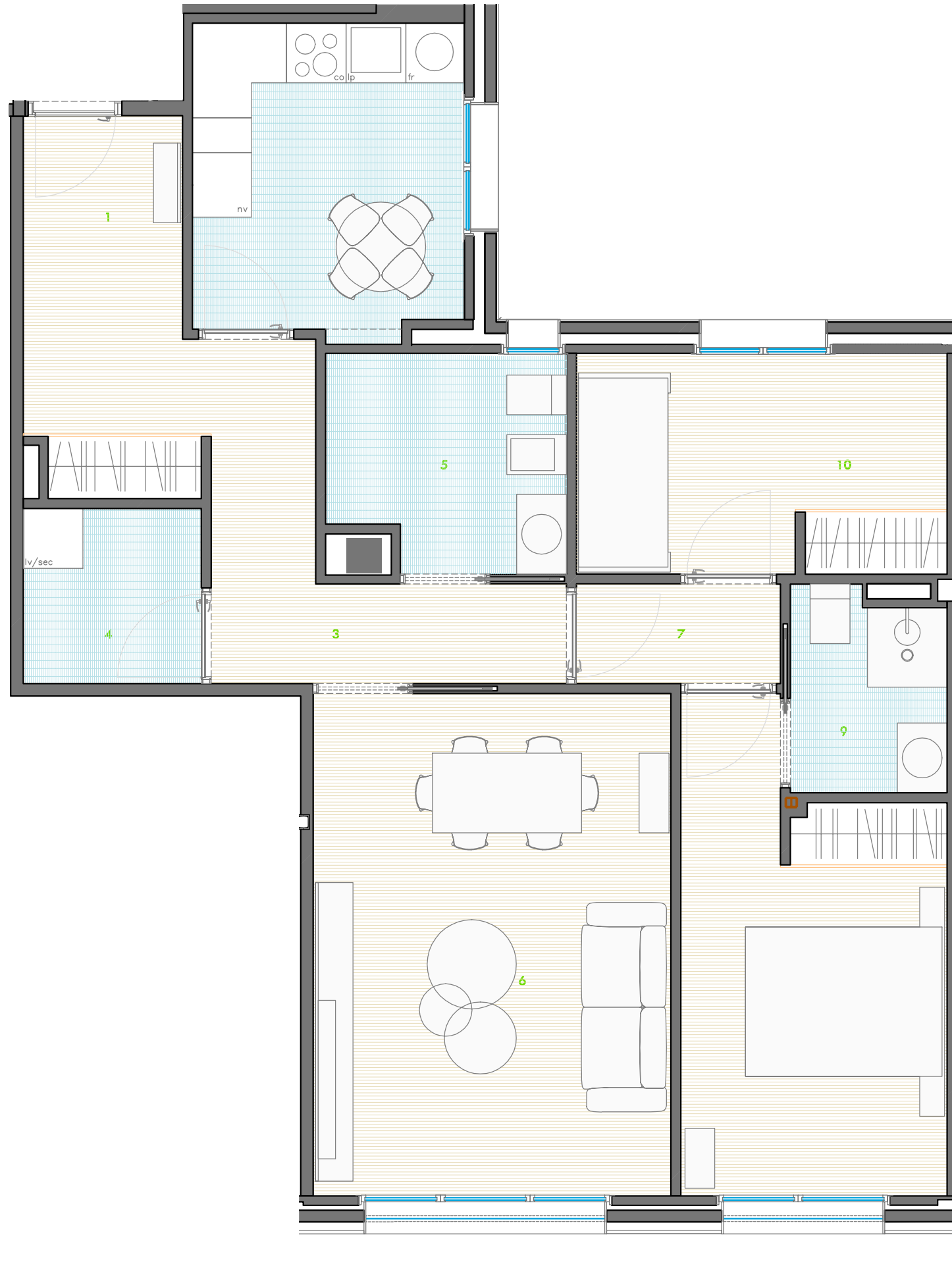

0 1 3 5

POR EXIGENCIAS TÉCNICAS O JURÍDICAS, ESTE PLANO PUEDE SUFRIR MODIFICACIONES. AMUEBLAMIENTO NO INCLUIDO. PLANO EN FASE DE PROYECTO BÁSICO. DOCUMENTACIÓN NO CONTRACTUAL