

P3 VIVIENDA 4º B 3 DORMITORIOS 2 BAÑOS

Vivienda B	superficie útil	construida
1. Vestibulo	4,70 m ²	
2. Pasillo	4,55 m ²	
3. Cocina	9,80 m ²	
4. Lavadero/tendedero	3,00 m ²	
5. Sala de estar	20,33 m ²	
6. Baño 01	5,19 m ²	
7. Vestibulo de habitaciones	2,71 m ²	
8. Dormitorio 01	13,02 m ²	
9. Baño 02	2,90 m ²	
10. Dormitorio 03	8,08 m ²	
11. Dormitorio 02	8,67 m ²	
total VIV. B	82,95 m²	97,89m²

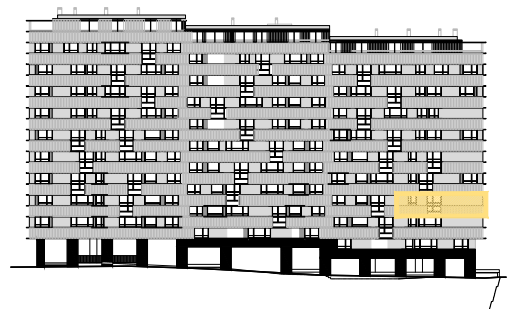

ALZADO Z. VERDE

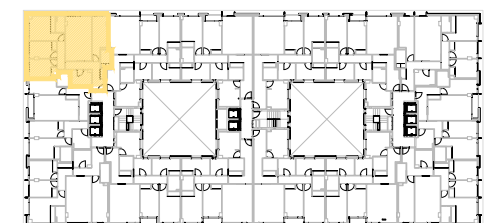

PLANTA 4



0 1 3 5

POR EXIGENCIAS TÉCNICAS O JURÍDICAS, ESTE PLANO PUEDE SUFRIR MODIFICACIONES. AMUEBLAMIENTO NO INCLUIDO. PLANO EN FASE DE PROYECTO BÁSICO. DOCUMENTACIÓN NO CONTRACTUAL

