

P3 VIVIENDA 9° E 3 DORMITORIOS 2 BAÑOS

Vivienda E	superficie útil	construida
1. Vestíbulo	3,72 m ²	
2. Pasillo	3,36 m ²	
3. Cocina	10,94 m ²	
4. Lavadero/tendedero	3,00 m ²	
5. Baño 01	5,01 m ²	
6. Sala de estar	20,10 m ²	
7. Vestíbulo de habitaciones	5,17 m ²	
8. Dormitorio 01	13,17 m ²	
9. Baño 02	3,01 m ²	
10. Dormitorio 02	9,31 m ²	
11. Dormitorio 03	8,19 m ²	
total VIV. E	84,98 m²	99,52 m²

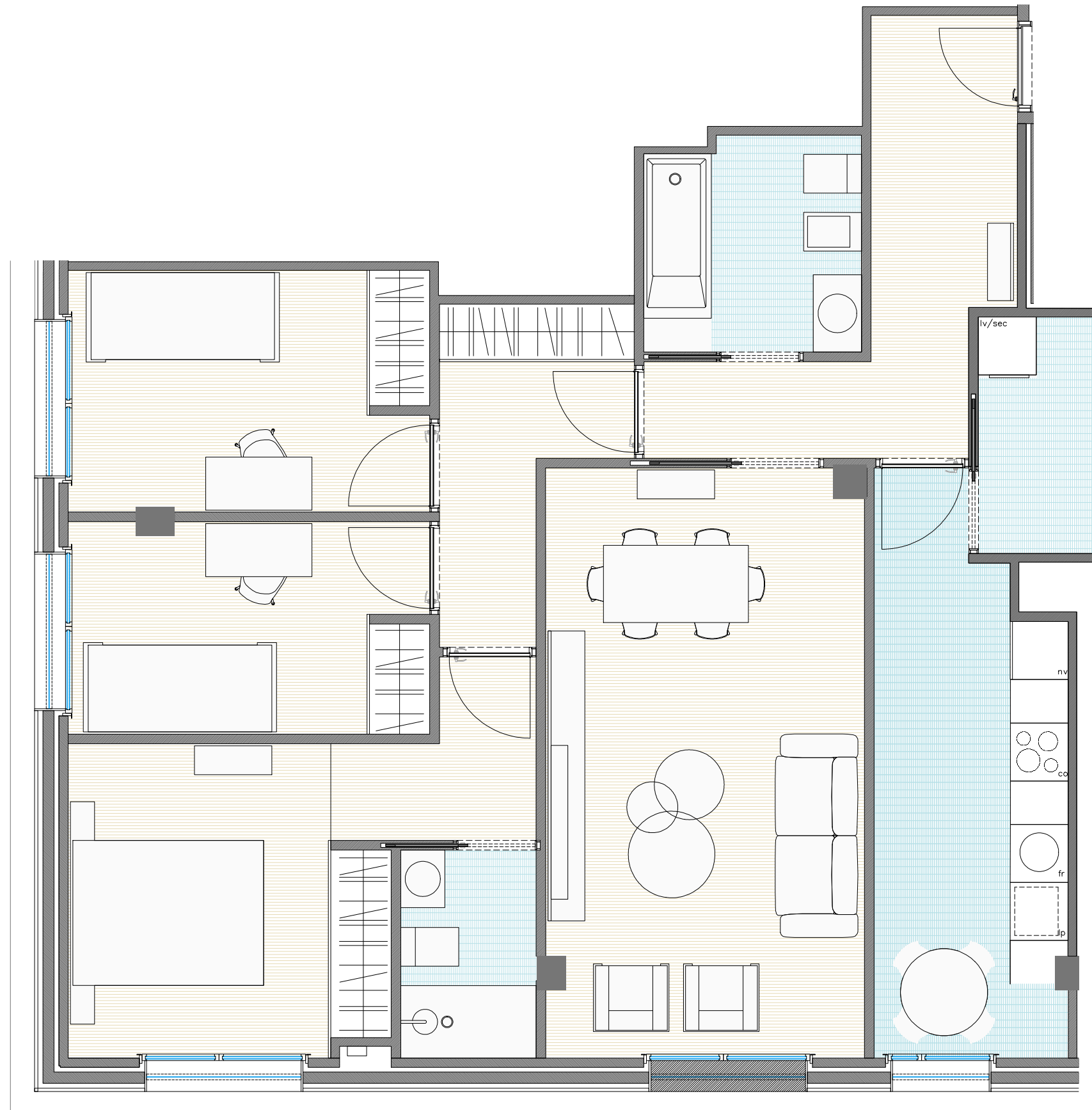

0 1 3 5

POR EXIGENCIAS TÉCNICAS O JURÍDICAS, ESTE PLANO PUEDE SUFRIR MODIFICACIONES. AMUEBLAMIENTO
 NO INCLUIDO. PLANO EN FASE DE PROYECTO BÁSICO. DOCUMENTACIÓN NO CONTRACTUAL



ALZADO RÚA MORCEGO

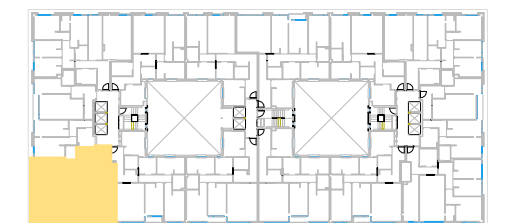

PLANTA 9