

P1 VIVIENDA 1º D

3 DORMITORIOS
2 BAÑOS

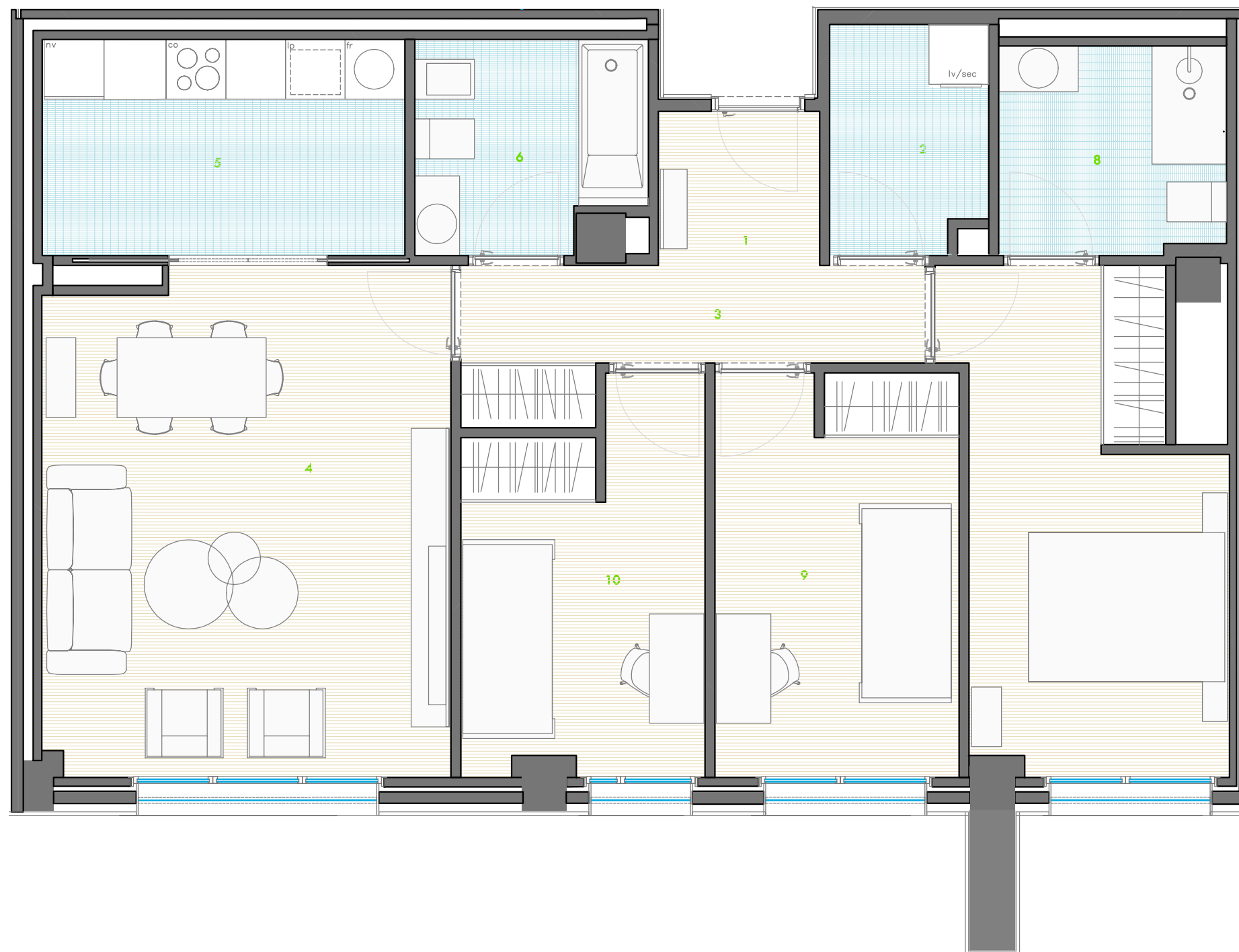

Vivienda D	superficie útil	construida
1. Vestíbulo	1,69 m ²	
2. Cocina	8,10 m ²	
3. Sala de estar	21,65 m ²	
4. Lavadero/tendedero	3,81 m ²	
5. Baño 01	5,01 m ²	
6. Pasillo	4,66 m ²	
7. Dormitorio 01	12,70 m ²	
8. Baño 02	4,42 m ²	
9. Dormitorio 02	10,21 m ²	
10. Dormitorio 03	8,85 m ²	
total VIV. D	81,10 m²	96,33 m²



ALZADO RÚA MORCEGO

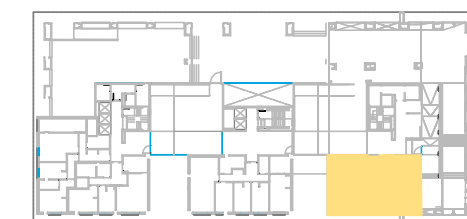

PLANTA 1