

P1 VIVIENDA 5º N

2 DORMITORIOS
2 BAÑOS

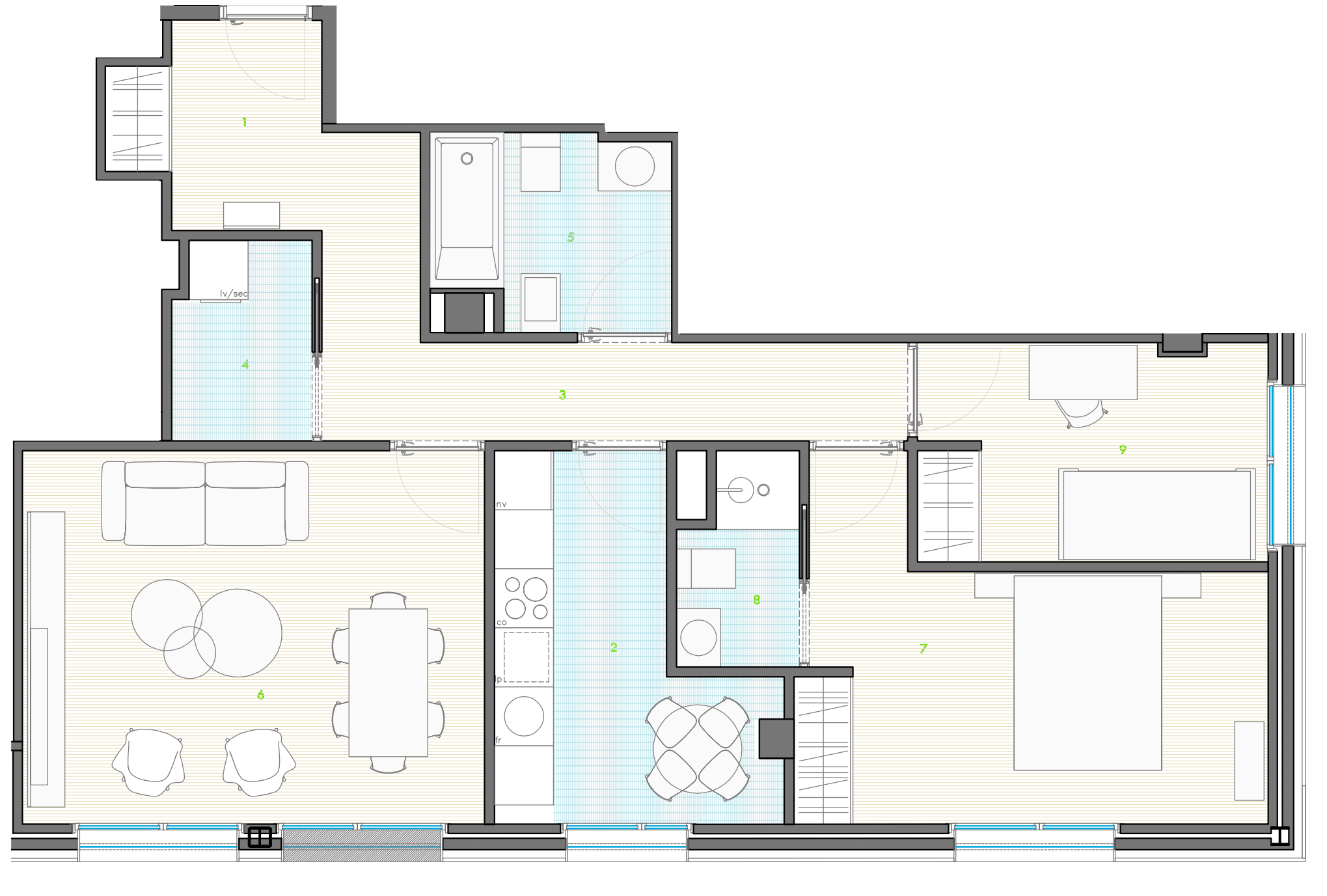

Vivienda N	superficie	
	útil	construida
1. Vestíbulo	4,04 m ²	
2. Cocina	8,42 m ²	
3. Pasillo	8,10 m ²	
4. Lavadero/tendedero	3,00 m ²	
5. Baño 01	5,00 m ²	
6. Sala de estar	18,00 m ²	
7. Dormitorio 01	13,47 m ²	
8. Baño 02	2,43 m ²	
9. Dormitorio 02	8,00 m ²	
total VIV. N	70,16 m²	84,13 m²



ALZADO RÚA MORCEGO

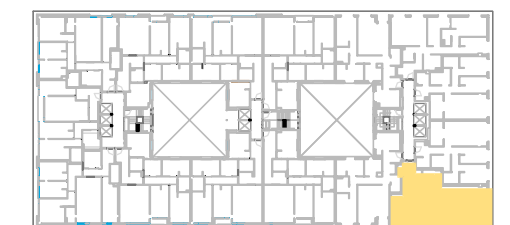

PLANTA 5