

P1 VIVIENDA 2º L

2 DORMITORIOS
2 BAÑOS

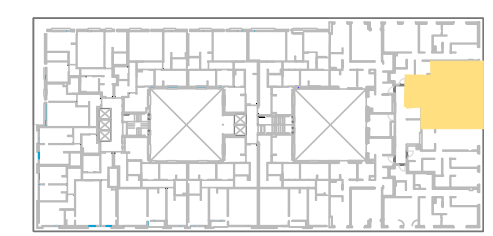

Vivienda L	superficie	
	útil	construida
1. Vestíbulo	3,33 m ²	
2. Sala de estar - Cocina	24,77 m ²	
3. Lavadero/tendedero	3,00 m ²	
4. Pasillo	3,62 m ²	
5. Baño 01	5,00 m ²	
6. Dormitorio 01	12,00 m ²	
7. Baño 02	2,89 m ²	
8. Dormitorio 02	8,01 m ²	
total VIV. L	62,62 m ²	73,38 m ²

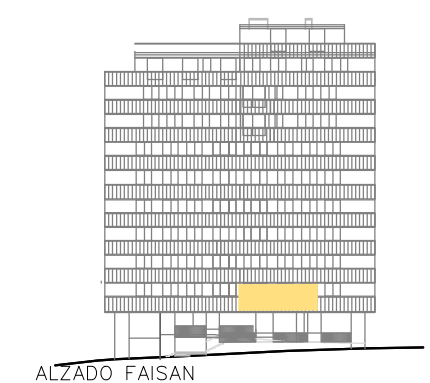

PLANTA 2

0 1 3 5

POR EXIGENCIAS TÉCNICAS O JURÍDICAS, ESTE PLANO PUEDE SUFRIR MODIFICACIONES. AMUEBLAMIENTO NO INCLUIDO. PLANO EN FASE DE PROYECTO BÁSICO. DOCUMENTACIÓN NO CONTRACTUAL