

Pardo Bazán

RESIDENCIAL

TIPOLOGIA DE VIVIENDA **1º F**

Superficies	util	const
recibidor	2,80 m ²	
cocina-estar	27,65 m ²	
lavadero-tendal	3,10 m ²	
baño I	5,00 m ²	
dormitorio I	12,00 m ²	

total vivienda 50,55 m² 57,75 m²

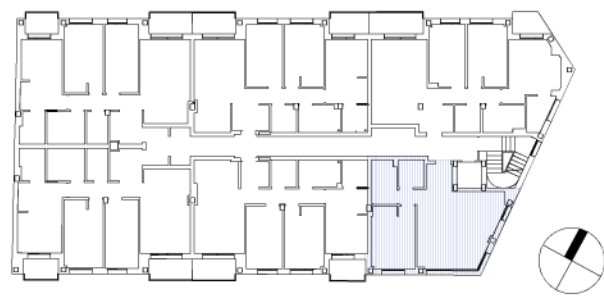

planta primera



C/ M^a Victoria de la Fuente Alonso

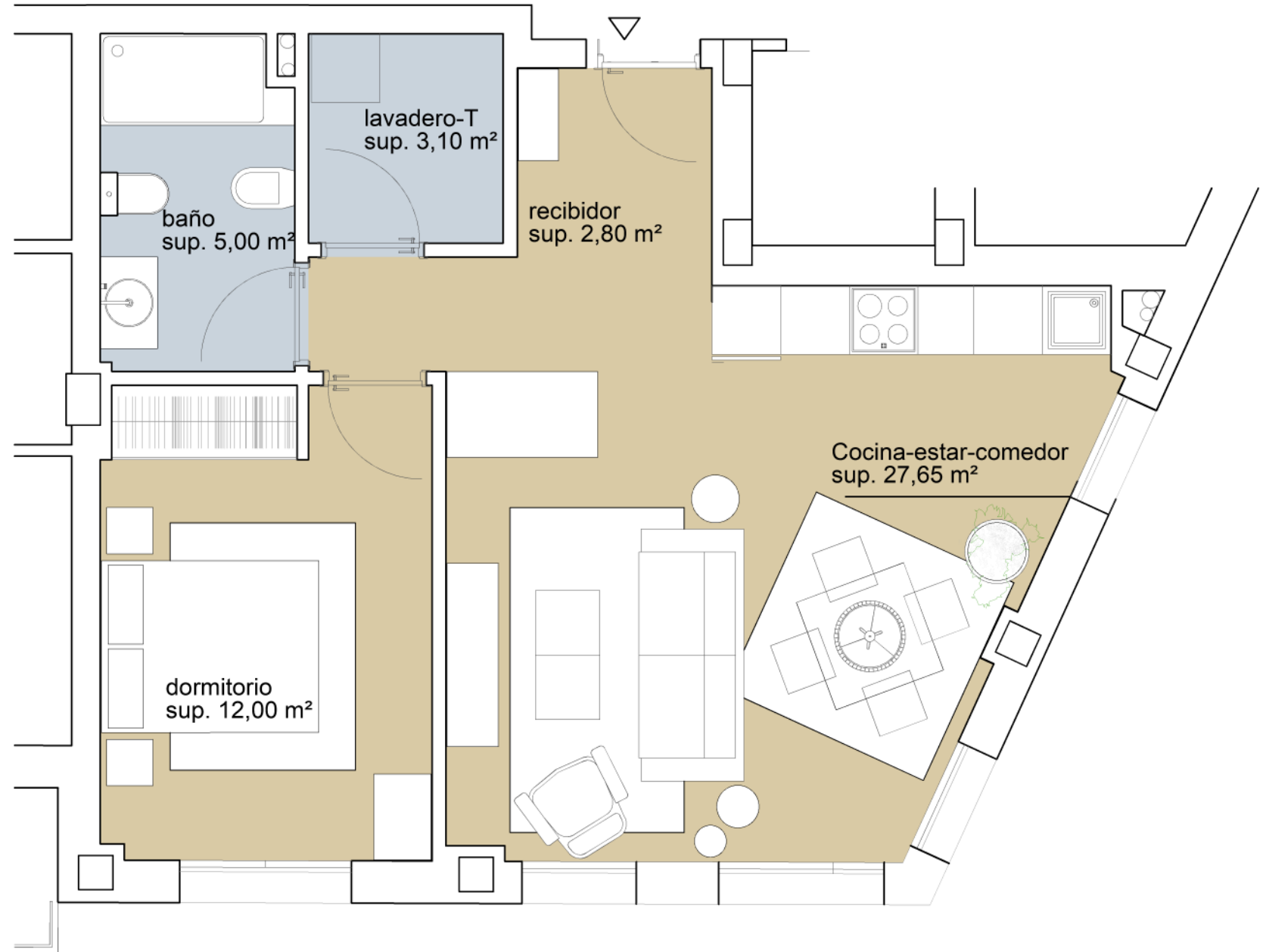

La información contenida en este plano no constituye, en ningún caso, una oferta para la venta ni una invitación para la compra venta del inmueble, no revistiendo por tanto ningún caracter contractual ni obligacional por parte de VIQUEIRA INMUEBLES S.A. Si bien la información solicitada se ha preparado de buena fe y se cree exacta, la misma no pretende ser exhaustiva. No se realiza declaración o garantía alguna de forma expresa o tácita, y no se acepta responsabilidad alguna por parte de VIQUEIRA INMUEBLES S.A., en relación con la exactitud o integridad de este plano. Mobiliario no incluido.