



ALTO DE BOUZAS RESIDENCIAL

TIPOLOGÍA DE VIVIENDA **12° E**

Superficies	útil	const
recibidor-distribuidor	8,95 m ²	
estar-comedor-cocina	30,55 m ²	
lavandería	2,30 m ²	
baño I	5,00 m ²	
baño II	3,50 m ²	
dormitorio I	13,60 m ²	
dormitorio II	9,10 m ²	
dormitorio III	8,20 m ²	
terraza-tendedero		5,70 m ²
total vivienda	81,20 m²	97,66 m²



planta duodécima



C/ Mercedes Núñez Targa

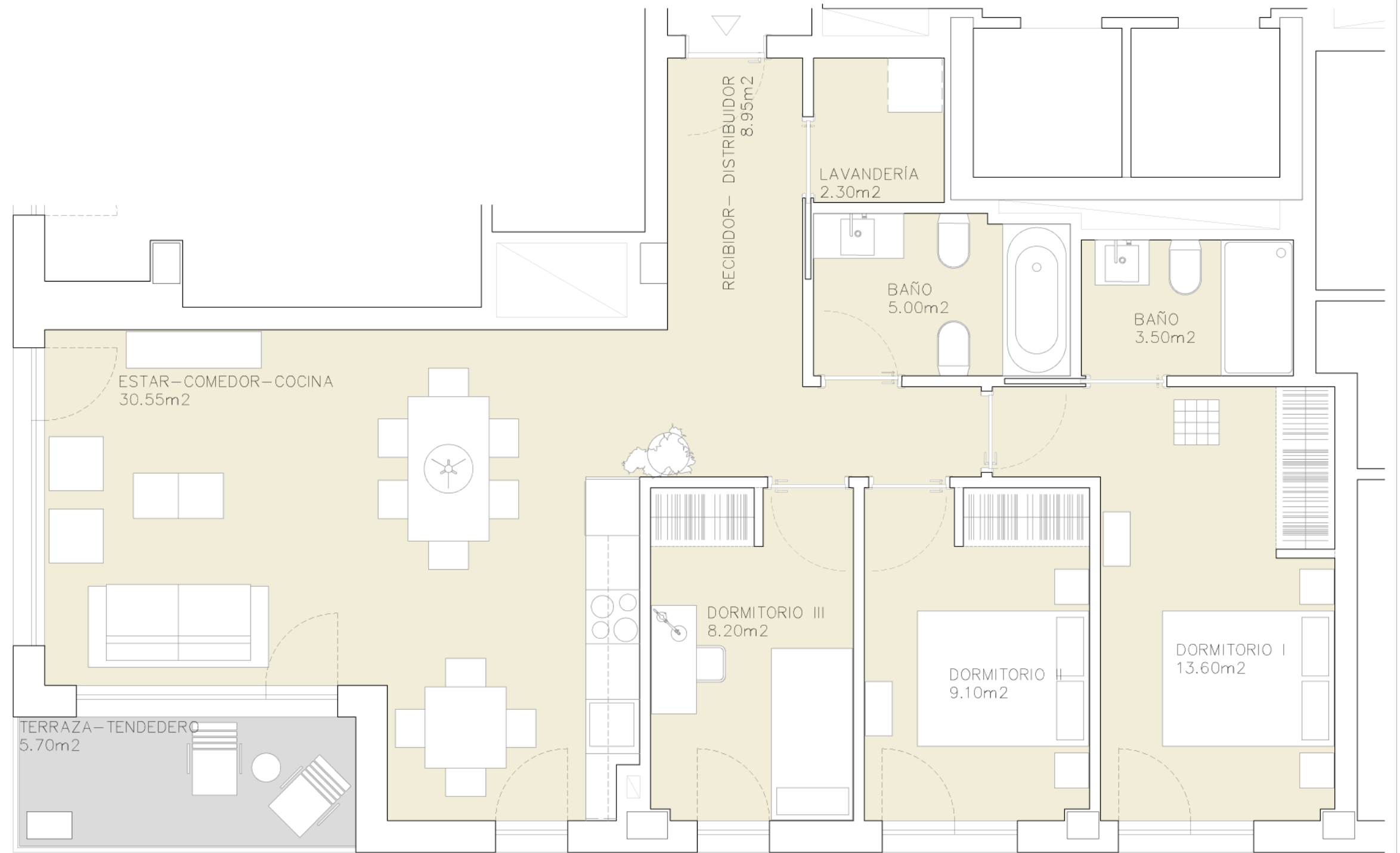

PROMOTORA



e:1/50
5

